

v1 19/30

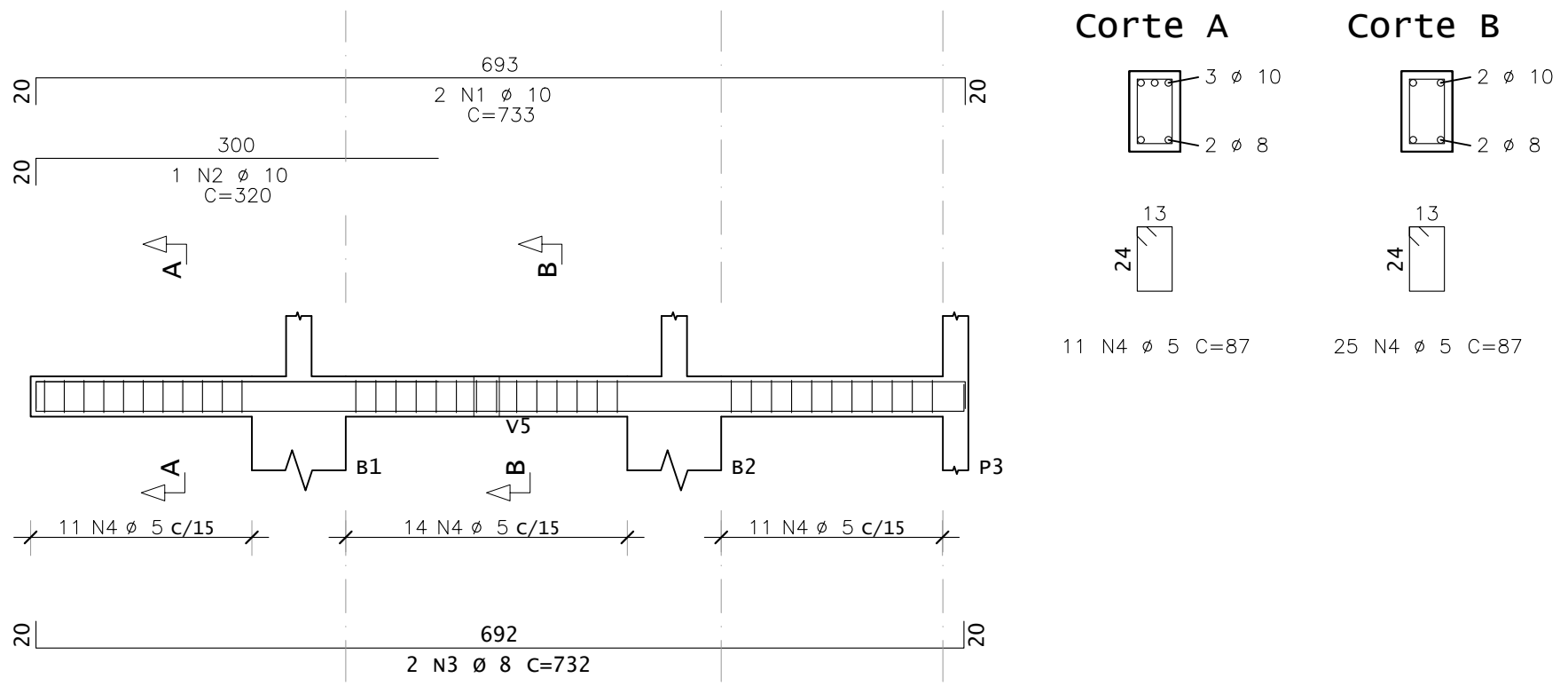

v2 19/50

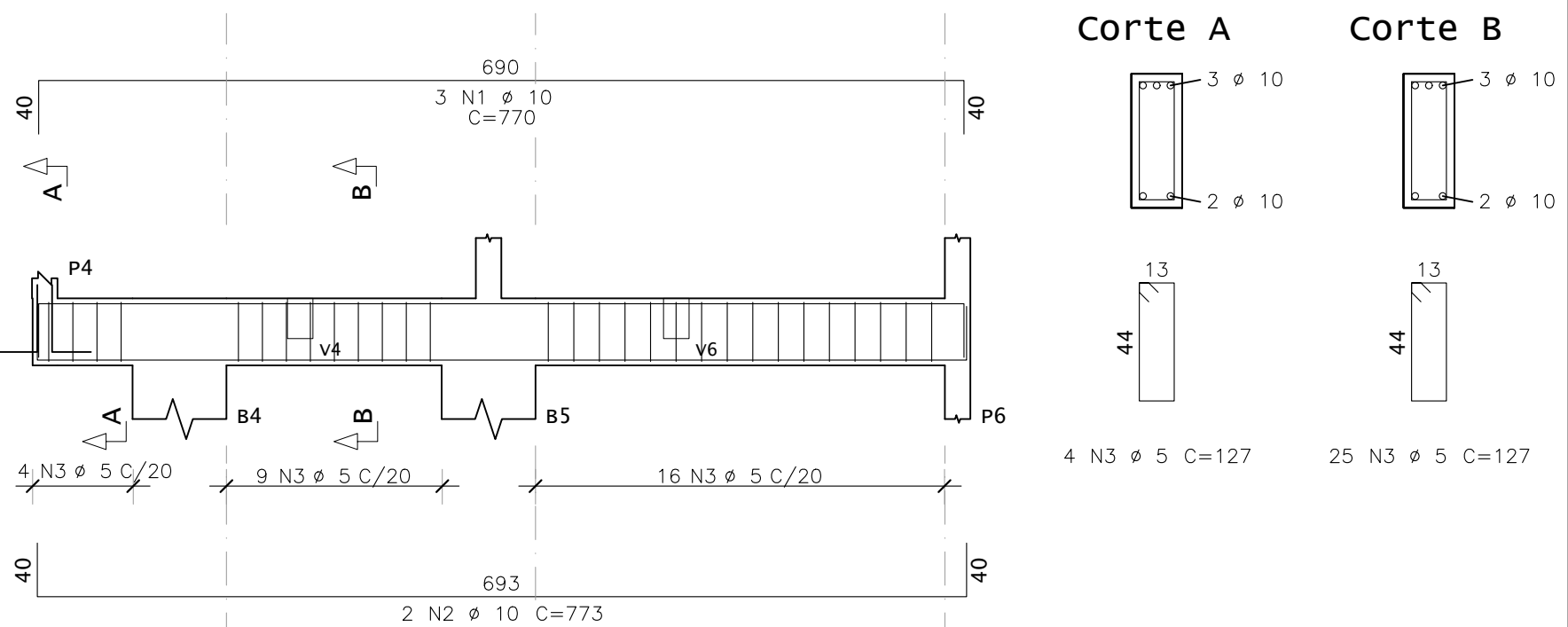

v3 19/50

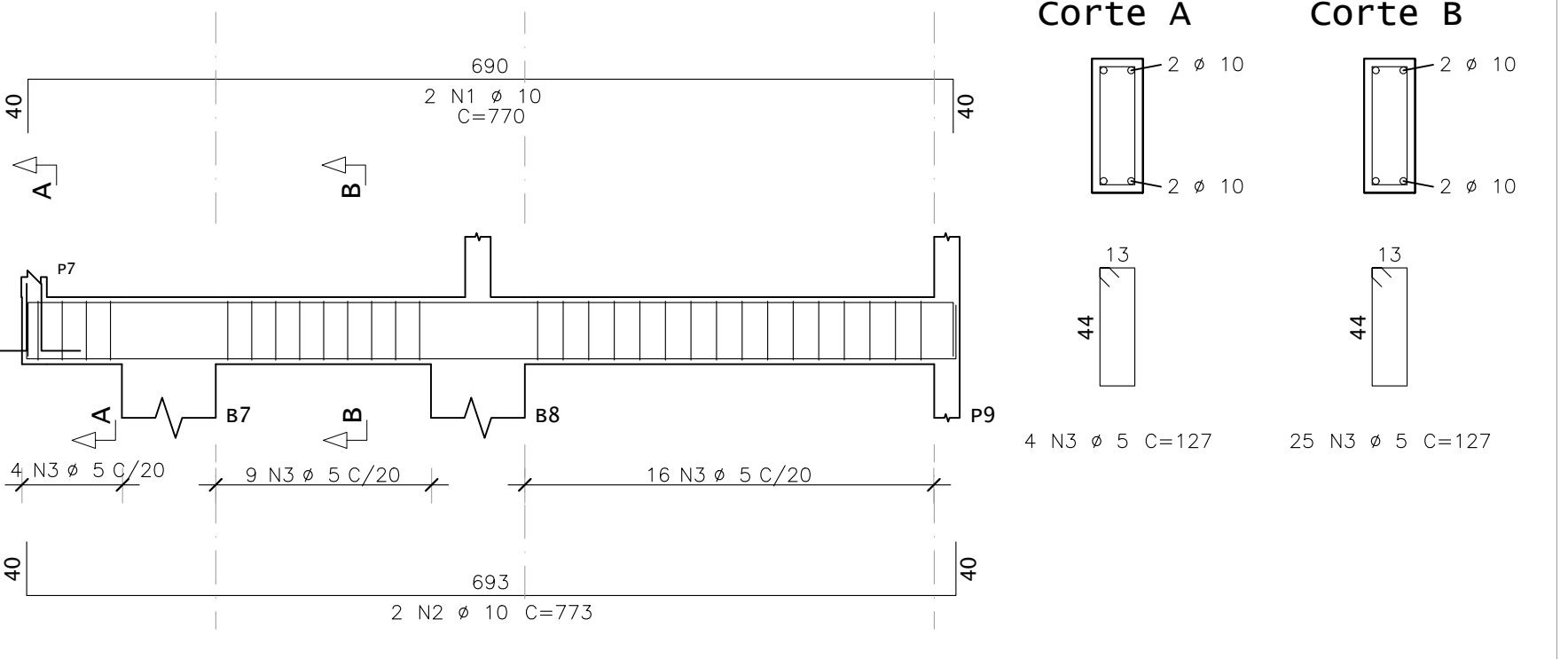

v4 19/30

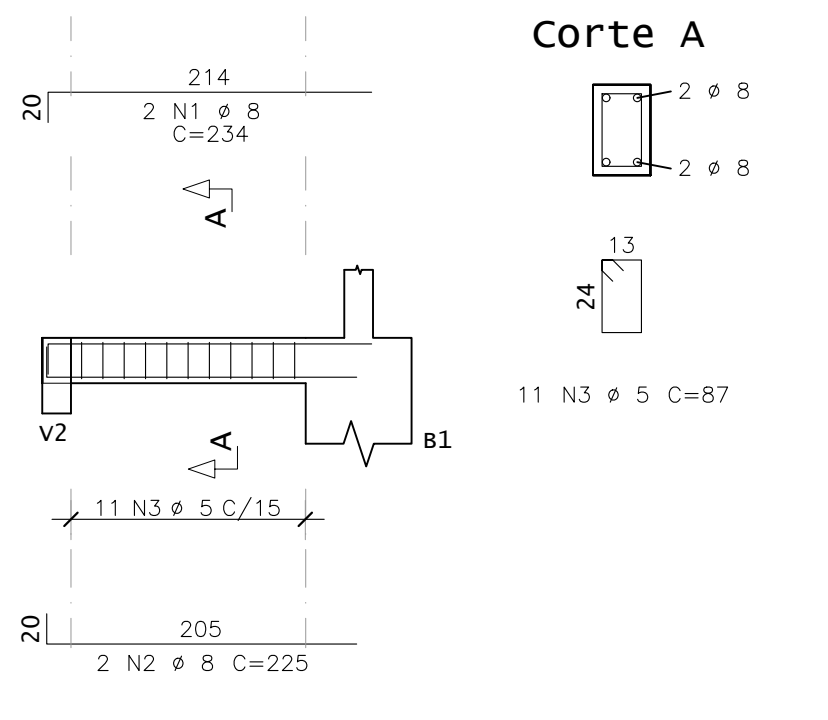

v5 19/30

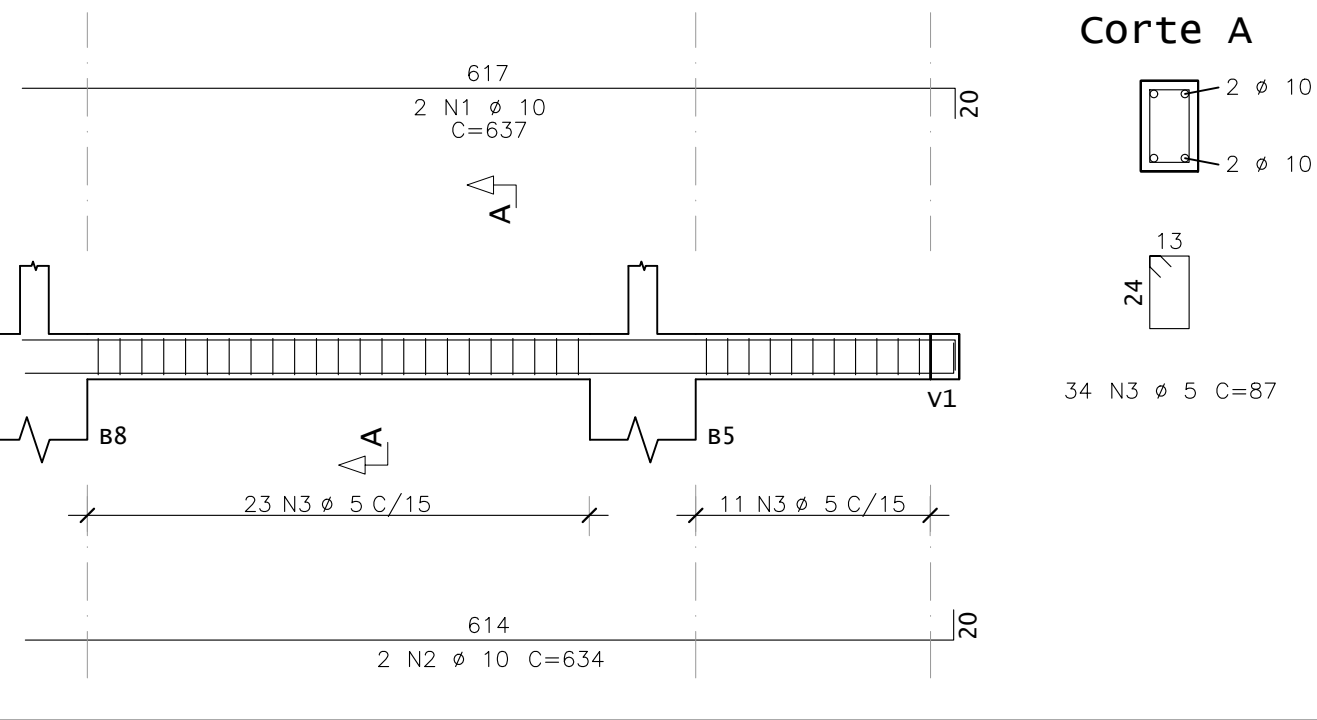

v6 19/30

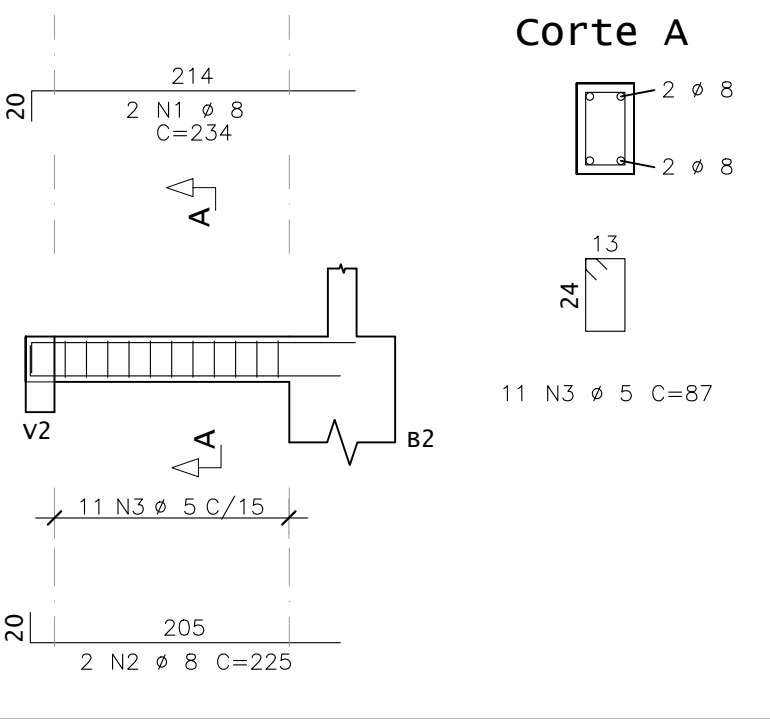

v7 19/30

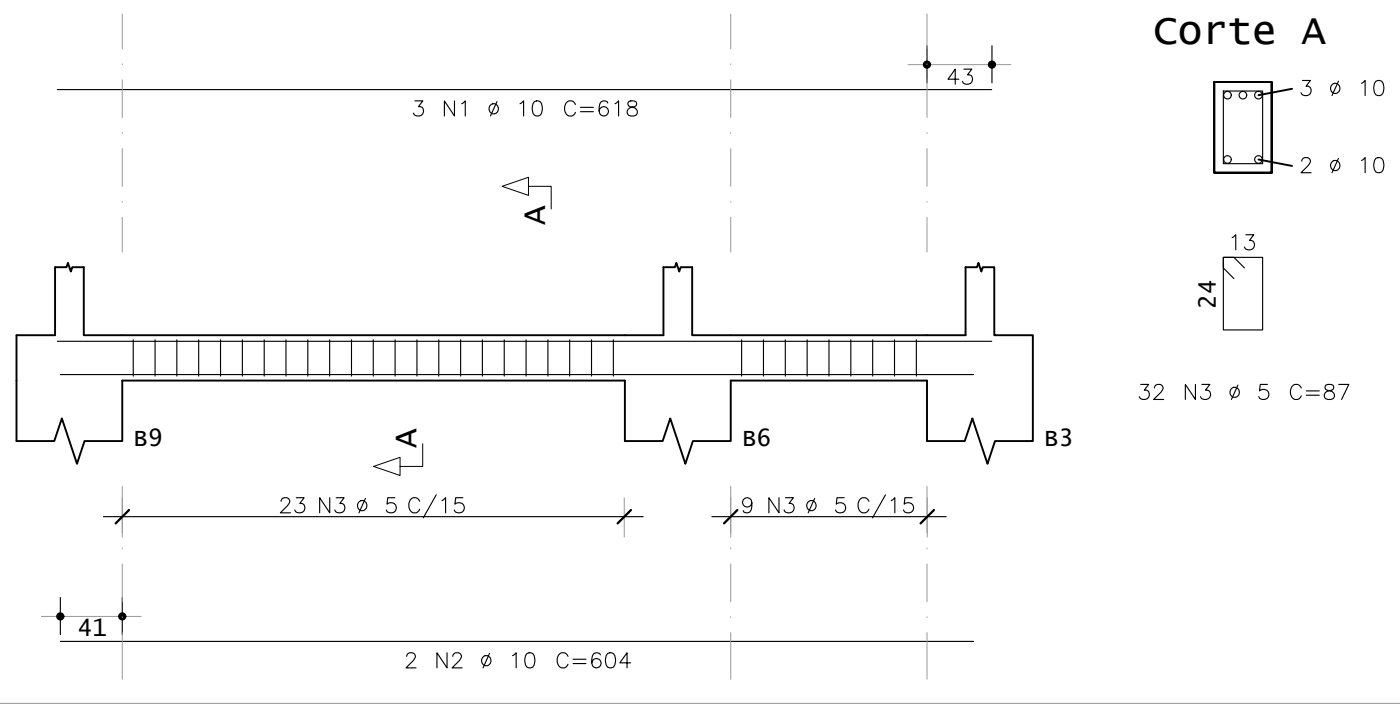

AÇO	POS	BIT	QUANT	COMPRIMENTO	
				UNIT	TOTAL
		mm		cm	cm
V1	50A	1	10	2	733
	50A	2	10	1	320
	50A	3	8	2	732
	60A	4	5	36	87
V2	50A	1	10	3	770
	50A	2	10	2	773
	50A	3	5	29	127
V3	50A	1	10	2	770
	50A	2	10	2	773
	50A	3	5	29	127
V4	50A	1	8	2	234
	50A	2	8	2	225
	50A	3	5	11	87
V5	50A	1	10	2	637
	50A	2	10	2	634
	50A	3	5	34	87
V6	50A	1	8	2	234
	50A	2	8	2	225
	50A	3	5	11	87
V7	50A	1	10	3	618
	50A	2	10	2	604
	50A	3	5	32	87

RESUMO DE AÇO			
AÇO	BIT	COMPR	PESO
	mm	m	kgf
60A	5	182	28
50A	8	33	13
50A	10	143	88
Peso Total 60A =			28 kgf
Peso Total 50A =			101 kgf



ESTADO DE GOIÁS
SECRETARIA DE ESTADO DA EDUCAÇÃO
SUPERINTENDÊNCIA DE INFRAESTRUTURA
GERÊNCIA DE PROJETOS E INFRAESTRUTURA

GERÊNCIA DE PROJETOS E INFRAESTRUTURA
APROVADO
TERMO RESPONSÁVEL PELA APROVAÇÃO

CEPI PETRÔNIO PORTELLA

PROJETO ESTRUTURAL

ENDERECO	R. DOS MARMELOS, 0 - Q 1, CONJUNTO CRUZEIRO DO SUL, APARECIDA DE GOIÂNIA - GO, 74817-200.
ÁREA DO TERRENO	2816,34 M²
ÁREA PERMEAB.	424,60 M²
ÁREA EXISTENTE	1372,15 M²
ÁREA A DEMOLIR	0,00 M²
ÁREA A CONSTRUIR	192,00 M²
ÁREA TOTAL CONSTRUÇÃO	1600,00 M²

AUTOR: JULIANA GOLÇALVES OLIVEIRA CREA: 2387610

RT DA OBRA:

PROPRIETÁRIO: SECRETARIA DE ESTADO DA EDUCAÇÃO CNPJ: 01.409.755.0001-20
PREPOSTO: SABRINA SILVA VIEIRA VALENTE CPF: 041.530.091-84

ESTRUTURAL

TIPO DE PROJETO
VESTIÁRIO
MAPA CHAVE
ARMADURA DAS VIGAS - BALDRAME E FUNDAÇÃO

DATA	NOVEMBRO / 2024	ESCALA	INDICADA	REVISÃO	000	Nº RT/ART	
REV.	DATA	DESCRIÇÃO	VISTO				
00	11/2024	EMISSÃO INICIAL	JULIANA				

06/31